



Schweizer Hagel  
Suisse Grêle  
Grandine Svizzera



## Grandine Svizzera

# Opportunità assicurative contro i rischi naturali

Giornata del viticoltore, 22 novembre 2024

## Eventi estremi e cambiamenti climatici

Inverni brevi e miti =>  
germogliamento anticipato



2

Trombe d'aria e temporali sempre più violenti



[www.hagel.ch](http://www.hagel.ch) | [www.grele.ch](http://www.grele.ch)



## Eventi estremi

Avvallamento con distacco di rocce



Scoscendimento terrazzamenti



## Somma precipitazioni estive 2023 (in % della media 1991-2020)

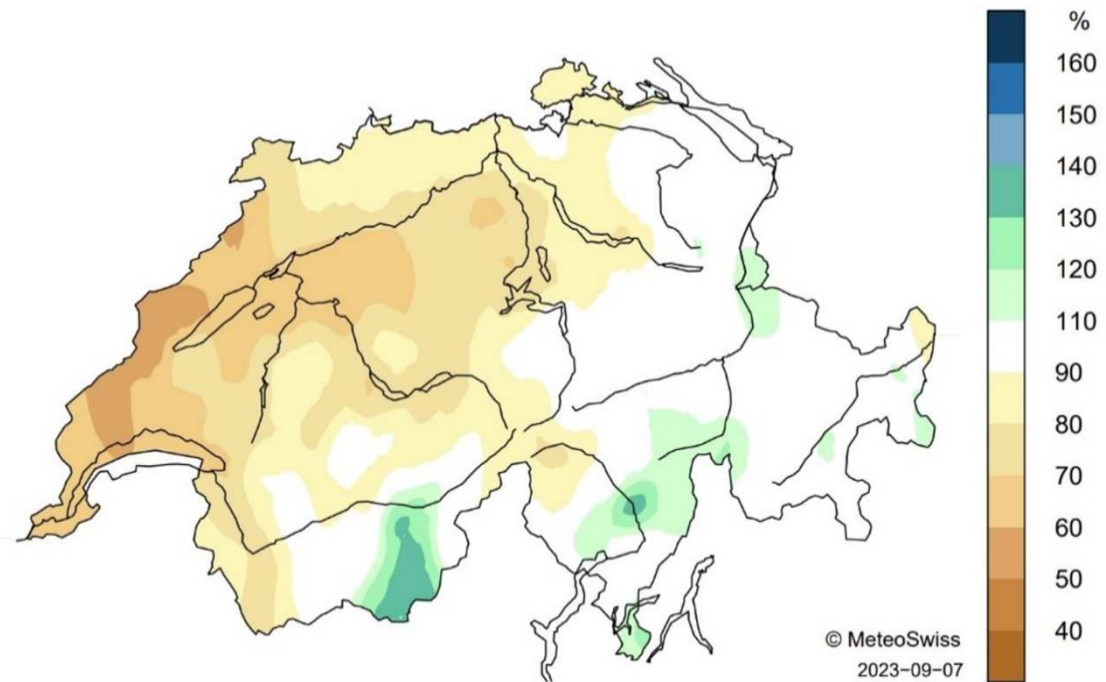

## Siccità estate 2022





## Perché assicurare le colture?

**Viticoltoire = imprenditore che valuta e decide.**

**In caso di danni ...**

- Ho competenze e risorse per sistemare danni importanti?
- Posso permettermi una diminuzione del reddito e della liquidità disponibile?
- Anticipo i costi di produzione senza la garanzia di avere un raccolto/un incasso?
- Devo acquistare uva oppure vino per mantenere le quote di mercato?
- Ce la faccio a pagare gli stipendi della manodopera?
- Devo onorare scadenze per la previdenza professionale e/o per la restituzione di debiti?

# Perché assicurare le colture?

## Ulteriori sfide in caso di danni

- Posso limitare spese per lo svago e il tempo libero?
- Sono eventualmente disposto a rinunciare alle vacanze?

**In caso di risposta negativa ad uno dei punti elencati  
è consigliata una copertura assicurativa!**

### Informazioni utili:

- [www.grandine.ch](http://www.grandine.ch)
- Agenzie regionali di Grandine Svizzera

# Come trovarci



## Trovare un'agenzia

Trovate il vostro agente regionale in modo semplice e veloce. Inserite il vostro NPA o la vostra località.

 [Cerca](#)

- Swissagroindex
- Ricerca agenzia
- MyGrandine
- Webinsure
- Sinistro online

[Assicurazioni](#) [Chi siamo](#) [Carriera](#) [Novità](#) [Contatto](#)

### Contatto

Grandine Svizzera  
Seilergraben 61  
8001 Zurigo

info@grandine.ch  
+41 44 257 22 11

Dal lunedì al venerdì  
07:30 alle 11:45  
13:00 alle 16:30

[in](#) [@](#) [f](#)

### Assicurazioni

Campicoltura  
Vivaio  
Orticoltura e Floricoltura  
Erbaggi  
Frutta e Bacche  
Tabacco  
Vite  
Sistemi di protezione  
swiss agro parametrics  
Riduzione del premio  
Animali

### Informazioni

Cosa fare in caso di un danno?  
Partner  
Downloads  
Stampa  
Support



## Società Svizzera d'assicurazione contro la grandine

### Chi siamo?

- Grandine Svizzera è stata fondata nel **1880**, attiva da sempre come **società cooperativa**.
- Offre varie coperture assicurative per l'agricoltura, non solo per la viticoltura.
- Opera in CH nel Liechtenstein, in Francia e in Italia.

Alcune cifre	Svizzera + estero
Superficie assicurata	1 158 510 ha
Somma assicurata	CHF 4,1 mia
Premi netti	CHF 143,2 mio
Dipendenti a tempo pieno	76

## Il mercato svizzero

**Somma assicurata**  
CHF 2,2 mia

**Superficie agricola  
assicurata**  
244'670 ha

**Premi netti**  
CHF 54 mio

**Aziende agricole  
assicurate**  
22'367



## Grandine Svizzera, i punti forti

- **Proprietà:** 100% degli agricoltori assicurati.
- Negli anni con pochi sinistri è versato un **rimborso** => **ribasso fattura premi l'anno successivo.**
- **Periti e agenti:**
  - tutti professionisti del settore oppure specialisti in attività legate al mondo agricolo.
  - in CH siamo più di **550**, tutti impiegati a tempo parziale.
- Grandine Svizzera genera reddito e indotto nelle **aree rurali e marginali.**

## Grandine Svizzera: altre particolarità

- Circa il **90%** dei premi incassati ritorna agli assicurati in forma di risarcimenti.
- **Struttura finanziaria solida** grazie anche alla diversificazione del rischio su quattro nazioni.
- **Copertura dei costi di gestione:** gran parte dei costi amministrativi sono coperti da redditi provenienti da investimenti sicuri, in particolare nel settore immobiliare.



## Grandine Svizzera copre diversi rischi

**Grandine Svizzera non propone solo una copertura contro i danni grandine.**

<b>Superficie viticola assicurata in CH</b>	6'500 ha per un valore assicurato di > 450 mio CHF
<b>Rischi assicurabili in viticoltura</b>	Grandine   avvallamento & inondazione   scoscendimento & alluvione   fulmini, incendio & terremoto   uragano   gelo   ristabilimento del terreno coltivato



## Il riscaldamento globale è confermato dalle misurazioni

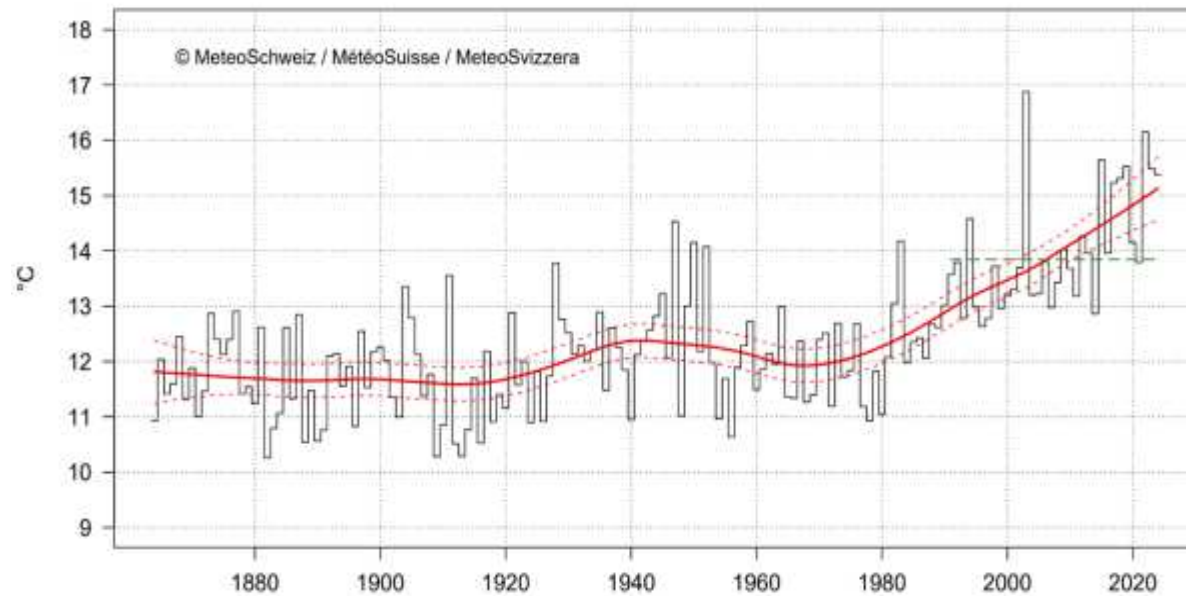

## Il riscaldamento globale e le sue conseguenze

**Aumentano frequenza e intensità degli eventi meteorologici estremi.**

- VS: gelo primaverile su albicocche per 3 anni consecutivi...
- Bellinzonese/Mesolcina: forti grandinate 3 anni consecutivi ...

**L'agricoltura dovrà adattarsi alle nuove condizioni climatiche!**



## Assicurazione per attenuare i rischi

→ Una copertura assicurativa non potrà mai azzerare tutti i rischi: i costi sarebbero troppo elevati.

Altre soluzioni da integrare all'assicurazione:

- Sistemi di protezione (reti antigrandine, coperture)
- Impianti di irrigazione
- Varietà resistenti al caldo, alla siccità e/o al gelo
- Nuove produzioni più adatte alle mutate condizioni





## Assicurazione vigna

### a) Assicurazione BASE → rischio grandine e danni elementari (senza gelo)

Franchigia: 10% oppure 20%

### b) Assicurazione CLIMA → come base + gelo

Franchigia: 10% / 20% / 30%

Franchigia gelo 25%

---

Opzioni:

- . Aumento indennizzo per danni indiretti (qualitativi)
- . Assicurazione danni legno della vite (forti grandinate )

## Assicurazione vigna

- Assicurabili anche impianti nuovi con barbatelle senza rendimento, vivai viticoli, produzione di portainnesti.

### **Rischi inclusi in ogni copertura grandine:**

**avvallamento e inondazione, scoscendimento e alluvione, ristabilimento del terreno oppure della vegetazione, fulmini, incendio, terremoto e uragano\***

→ \* Coperti la rottura di tralci oppure i lavori di ripristino palizzamento.

## Danno uragano sulla vegetazione



## Assicurazione vigna con copertura legno della vite

- **Danno grandine del 75% al 1. luglio (valore assicurato 1'000.- CHF)**

### Indennizzo

Grandine	750.-
Franchigia 10%	- 100.-
<b>Supplemento legno 20%</b>	<b>200.-</b>
Supplemento qualità 5%	50.-
Trattamento 2%	20.-
<b>=&gt; Totale</b>	<b>920.-</b>

- Danno grandine al 15 agosto  
**Supplemento legno 2%**  
=> dal 1. agosto si applica un'altra scala/tabella essendo il tralcio più resistente.

**=> Assicurazione legno della vite: nessuna franchigia**



## Assicurazione vigna con copertura gelo

- Tutte le parcelle devono essere assicurate.
- Franchigia gelo fissa a 25% del valore assicurato.
- Indennizzo massimo 60% del valore assicurato.
- Sono coperte le gelate invernali e primaverili, anche su barbatelle.
- La perdita è calcolata sulla resa effettiva del vigneto (max. 1 kg/mq).

### Vigneto di 3 ha, valore assicurato CHF 120'000.-, danno gelo 75%

Indennizzo lordo (75% di 120'000.-)	90'000.-
Franchigia 25%	30'000.-
<b>Indennizzo netto (90'000 – 30'000)</b>	<b>60'000.- CHF</b>

**Stima uva raccolta:** 25% su 3 ha, resa media del vigneto 1 kg/mq  
=> 7'500 kg a CHF 4.20/kg  
=> circa **31'500.- CHF**

## Assicurazione vigna sotto rete

**ATTENZIONE: la rete non protegge da eventi estremi.**

**La miglior soluzione sarebbe la rete + assicurazione!**

- Tariffe molto interessanti.
- Pacchetti con protezione gelo e grandine.
- Franchigie fino a 30% => piccoli danni non coperti.
- Possibile assicurare anche la rete.
- Possibile un'assicurazione del legno della vite.

Esempio di polizza: ... ingrandiamo un po'...

**Rimborso dei premi**

2024: 3 milioni di franchi



Schweizer Hagel  
Suisse Grêle  
Grandine Svizzera

Sellergraben 61 | CH-8001 Zurich  
Casella postale | CH-8021 Zurich  
[www.grandine.ch](http://www.grandine.ch)  
T +41 44 257 22 11  
[info@grandine.ch](mailto:info@grandine.ch)

Zurigo, 06.03.2024

Partenariato  
Anno 2024  
Agenzia  
Loghi ID  
Tel. P.  
Tel. U.  
Cellulare  
E-mail

**Polizza per la vostra assicurazione contro danni causati dalla grandine e altri elementi naturali**  
**Polizza 130 058 001 VINO**

**Agente:**  
Michele Piffaretti, Via Mola 23, 6877 Corderio, 091 646 92 34 / 079 226 55 84, piffamily@bluewin.ch

N° contratto	Vino sotto reti antigrandine	Decimo: 6/10	Comune principale: Novazzano (3240)		
<b>Appezamento</b>	<b>Cultura, varietà, settimana.</b>	<b>Superficie are</b>	<b>Valore all'Are</b>	<b>Somma ass. CHF</b>	<b>Premio lordo CHF</b>
Novazzano	Vino sotto rete antigrandine >100 cm, Merlot	215.00	500.00	107'500	1'290.00
Bouchemin	→ Costruzione montata nel 2000. Rete in uso dal 2000.				
	Assicurazione gelo			107'500	2'719.80
<b>Riassunto delle culture</b>				Somma ass.	215'000
Vino sotto rete antigrandine >100 cm: 215.00 are				Premio lordo	4'000.80
				Premio netto	2'405.90
				<b>Totale prima del rimborso</b>	<b>2'405.90</b>
				<b>Il vostro Rimborso 2024</b>	<b>-160.40</b>
				<b>Totale</b>	<b>2'245.50</b>

**Conversioni Contrattuali**

- Le "Condizioni d'assicurazione per le piante" (edizione 2024) e le condizioni particolari concernenti questo prodotto sono parte integrante di questo contratto.
- In deroga alla cifra 12 delle "Condizioni generali d'assicurazione", i danni alla vite fino e compreso il 30% del valore di risarcimento non sono indennizzati. Di tutti i danni indennizzabili, il primo 30% del valore di risarcimento va a carico dell'assicurato quale franchigia.

# Valore assicurato e tariffe

**Rimborso dei premi**  
2024: 3 milioni di franchi

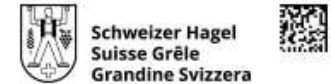

Schweizer Hagel  
Suisse Grêle  
Grandine Svizzera  
Seilergraben 61 | CH-8001 Zurigo  
Casella postale | CH-8021 Zurigo  
[www.grandine.ch](http://www.grandine.ch)  
T +41 44 257 22 11  
[info@grandine.ch](mailto:info@grandine.ch)

Zurigo, 06.03.2024

Partenariato [redacted]  
Anno 2024  
Agenzia 812  
Login ID [redacted]  
Tel P [redacted]  
Tel U [redacted]  
Cellulare [redacted]  
E-mail [redacted]



**Polizza per la vostra assicurazione contro danni causati dalla grandine e altri elementi naturali**  
**Polizza 130 058 001 Vino**

**Agente:**  
Michele Piffaretti, Via Moia 23, 6877 Coldrerio, 091 646 92 34 / 079 226 55 84, [piffamily@bluewin.ch](mailto:piffamily@bluewin.ch)

**N° contratto 1: Vino sotto reti antigrandine** Decimo: 6/10 Comune principale: Novazzano (5260)

Appezamento	Coltura, varietà, settimana.	Superficie ara	Valore all'ara	Somma ass. CHF	Premio lordo CHF
<b>Novazzano</b>					
Boscherina	Vino sotto rete antigrandine >100 cm, Merlot • Costruzione montata nel 2000 Rete in uso dal 2000.	215.00	500.00	107'500	1'290.00
	Assicurazione gelo			107'500	2'719.80

**Riassunto delle colture**  
Vino sotto rete antigrandine >100 cm: 215.00 are

Somma ass.	215'000	
Premio lordo		4'009.80
Premio netto	6/10	2'405.90
<b>Totale prima del rimborso</b>		<b>2'405.90</b>
<b>Il vostro Rimborso 2024</b>		<b>-160.40</b>
<b>Totale</b>		<b>2'245.50</b>

**Convenzioni Contrattuali**

• Le "Condizioni d'assicurazione per le piante" (edizione 2024) e le condizioni particolari concernenti questo prodotto sono parte integrante del contratto assicurativo.

## Sovvenzione del premio assicurativo (a partire dal 2025)

Dal 2025, la Confederazione sussidierà il premio assicurativo per siccità e/o gelo con un **contributo del 30%**.

Per beneficiare di questo aiuto, le aziende agricole devono avere diritto ai pagamenti diretti.

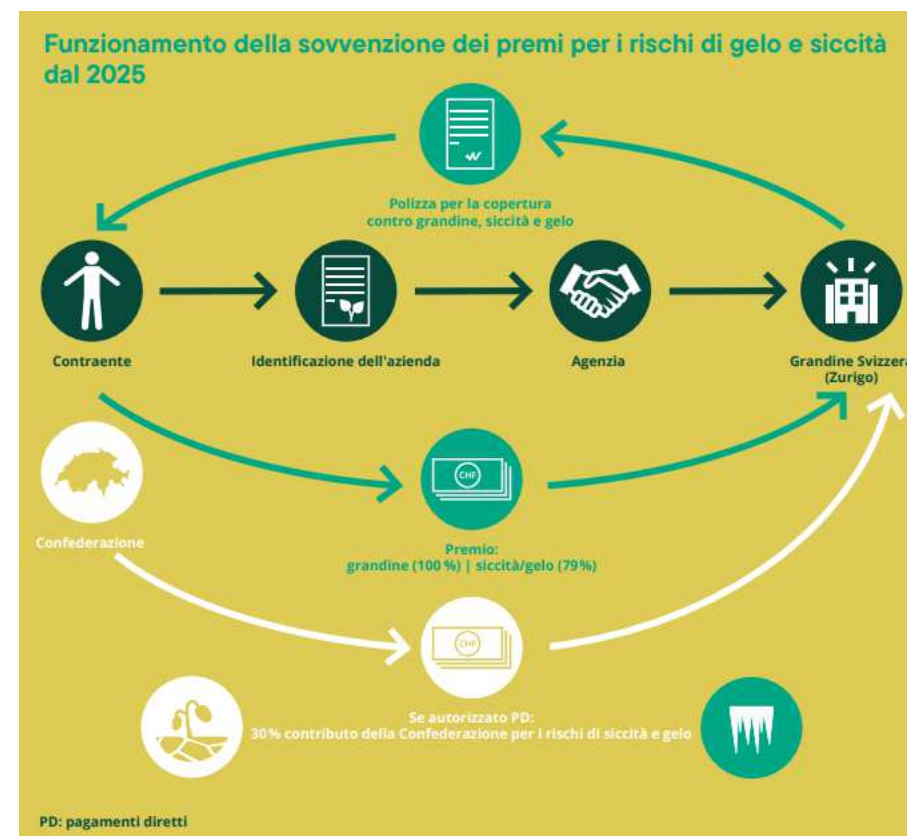

## Danno gelo – aprile 2024



# Perizie

## Procedura

- La perizia si svolge in due fasi.
  - Perizia provvisoria
    - . qualche giorno dopo la grandine
  - Perizia definitiva
    - . 2 / 3 settimane prima del raccolto
  
- **GELO:** se necessario si valuta anche l'esito della vendemmia (kg raccolti).





# Perizie

Per i danni grandine, la perizia si basa su di un minuzioso **conteggio dei grappoli colpiti/distrutti sui 2 lati del filare.**

FORMULE DE COMPTAGE POUR DOMMAGES-VIGNE

Domage %	Côté grêlé	Côté opposé	Total		
0			13	x 0 =	—
5				x 5 =	
10			7	x 10 =	70
20			14	x 20 =	280
30			12	x 30 =	360
40			10	x 40 =	400
50		etc.	6	x 50 =	300
60			14	x 60 =	840
70			6	x 70 =	420
80			9	x 80 =	720
90	etc.		6	x 90 =	540
100			3	x 100 =	300
<b>Total</b>	<b>50</b>	<b>50</b>	<b>100</b>		<b>4'230</b>

Domage No.		4'230 : 100 =	42 %
Position No.	Mesures de sauvetage	Perte de qualité	
Date	.....%	+ .....	= %
		<b>Domage total</b>	<b>%</b>



## Chiusura della perizia

**Perizia definitiva:** ricontrollo dello stato del vigneto, eventuali correzioni della perizia provvisoria. Aggiunta di supplementi in base alle linee guida.

### Esempio grandine del 15 luglio

- Perdita di quantità stimata 42%
- Trattamento supplementare 2%
- Supplemento per danni indiretti 7% (oppure 11% se scelta opzione aumento )
- **Danno totale** 51% (oppure 55% se scelta opzione aumento)
  
- + eventuale assicurazione legno della vite (9%)

**Firma del viticoltore => Invio dati a ZH (pagamenti entro fine ottobre)**

## Danni elementari (escluso il gelo)

**Il valore assicurato può essere utilizzato 2 volte!**

- Una volta per la perdita del raccolto.
- Una volta per il costo di ripristino allo stato originale della parcella.

Il lavoro di ripristino dovrebbe essere effettuato dal personale dell'azienda. Se viene svolto da una ditta esterna bisogna prima presentare un preventivo.



Avvallamento &  
Inondazione



Scoscendimento &  
Alluvione



Fulmini, incendio &  
terremoto



Uragano



Ristabilimento del  
terreno coltivato

## Non assicurabili in viticoltura

- Palificazione e filo di ferro
- Vie di accesso e muri di sostegno
- Danni da malattie ed errori colturali
- Siccità
- Danni qualitativi dovuti al gelo

**Per contro, la ricostruzione delle scarpate utilizzando tronchi di legno viene, di regola, riconosciuta nei costi di ripristino.**

## Danni elementari



### Indennizzati

- . Perdita di raccolto
- . Ceppi estirpati
- . Lavori di sgombero
- . Riporto di terra vegetale
- . Sistemazione del terreno
- . Macchinari
- . Manodopera



# Grazie per la vostra attenzione!



Avec les situations extrêmes que nous avons connues ces dernières années et qui vont certainement s'accroître, qui peut prétendre être à l'abri des caprices de la météo ? Suisse Grêle propose plusieurs variantes d'assurance qui permettent de minimiser les risques avec des primes raisonnables.

Pierre Alain Oppliger  
agriculteur, Neuchâtel



**Grandine Svizzera**  
Seilergraben 61  
8001 Zurigo  
[www.hagel.ch](http://www.hagel.ch)  
T +41 44 257 22 11  
[info@grandine.ch](mailto:info@grandine.ch)